DESCOPERĂ FAȚA NEVĂZUTĂ A CASEI TALE

Amenajarea unui apartament în spațiul de sub acoperișul în pantă reprezintă o soluție deosebit de atractivă în special în orașe, unde se poate obține un spațiu locuibil cu toate avantajele unei case aflată într-o zonă cu densitate urbană redusă: priveliște panoramică, lumină naturală în toate momentele zilei și intimitate.

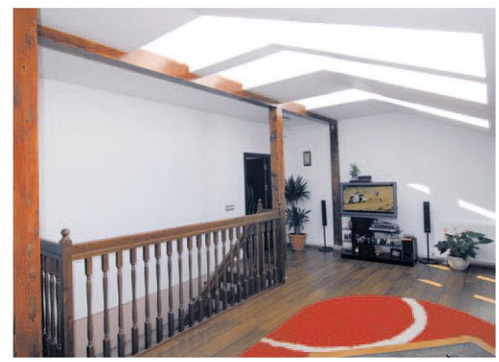

Acest proiect de renovare demonstrează faptul că un pod poate fi folosit cu mult succes ca un spațiu principal de locuit. Beneficiarii acestui imobil din Timișoara au apelat la ajutorul un arhitect pentru a găsi soluția cea mai potrivită, întrucât casa existentă nu mai oferea confortul și spațiul necesar familiei ce urma să-și mărească numărul de membri.

Dorința de renovare a venit în mod natural ca o completare a lipsei de spațiu, pentru a asigura confortul intim pentru tânăra familie. Deoarece dorința părinților era de a locui împreună cu copiii, dar fiecare să-și poată respecta intimitatea, proprietarii au optat pentru soluția mansardării în defavoarea construirii unui alt corp de clădire în aceeași curte.

Mansardarea a durat aproximativ 3 luni. Pentru a folosi în totalitate spațiul din interiorul podului, acesta a fost refăcut în totalitate. Planșeul de lemn existent situat între parter și pod a fost păstrat ca soluție pentru planșeul nou al mansardei, fiind consolidat prin introducerea unor grinzi, redimensionate corespunzător noii funcțiuni a podului. Noua structură spațială a creat un spațiu generos, cu posibilități diverse de recompartimentare. Mansarda satisface, din punct de vedere funcțional, necesitățile personale ale tinerei familii. Adăpostește în prezent un apartament cu două dormitoare, un living cu spațiu pentru bibliotecă, scăldat în lumină naturală printr-un grup de ferestre de mansardă, o terasă cu deshidere spre curtea interioară și mai multe spații pentru dressing.

Interioarele au fost decorate în stilul clasic, cu mult bun gust. Albul pereților este dominant, în contrast cu parchetul, tâmplăria și mobilierul din lemn. Combinațiile reușite de ferestre de mansardă aduc lumina și prospețimea aerului în toate părțile casei: în living și dormitoare, pe hol, casa scării și în baie. Finisajele reușite, obiectele decorative precum figurinele mici de decor amplasate pe mobilier sau măștile venețiene de pe pereți creează o atmosferă caldă, prietenoasă.

Mansarda este un spațiu privilegiat față de nivelele inferioare ale casei, având o personalitate și un farmec aparte. Spațiile încântă prin intimitate și confort, fiind scăldate în multă lumină naturală. Cerul e mai aproape ca niciodată din toate colțurile casei și invită la relaxare.